

ESTADES ESPORTIVES KANYA PIRENAIKA 2015 (17^a. edició)

On ho farem...

- ESTERRI D'ÀNEU, ens allotjarem en el càmping La Presalla

A qui està dirigit

- Alumnes de 3r. a 6è de primària
- Alumnes de 1r. de secundària a 1r. de batxillerat
- Places limitades a les 125 primeres inscripcions

Quan ho farem...

- DeL 29 de juny al 5 de juliol

Què farem...

- matí: ràfting, kayak, 4x4 i trèquing per Aigües Tortes, hípica, btt, pont tibetà i del mico, rocòdrom, tir amb arc, paintball
- migdia: piscina
- tarda: polisportiu, futbol o bàsquet (situacions reals de joc i campionats interns).
- vespre-nit: cinema, jocs, temps lliure o disco-kanya

Amb qui ho farem...

- El polisportiu, futbol o bàsquet amb monitors/es titulats i especialitzats del CONSELL ESPORTIU DE L'ANOIA
- Els esports de natura amb monitors titulats i especialitzats del RAFTING LLAVORSÍ
- L'estada està organitzada pel CONSELL ESPORTIU DE L'ANOIA

T'hi animes? T'interessarà saber que...

- Farem una reunió informativa pels pares el dia 25 de juny, a les 8 del vespre, a la sala d'actes de Les Comes, on explicarem el funcionament de l'activitat i el material que heu de portar.
- El preu amb tot inclòs es de 365€.

Més informació...

facebook

www.facebook.com/kanyapirenaika



HO ORGANITZA:



AMB EL SUPORT DE:



BUTLLETA D'INSCRIPCIÓ

ESTADES ESPORTIVES KANYA PIRENAIKA 2015 (17^a. edició)

Nom i cognoms: Data naixement:

Centre educatiu: Adreça postal:

Telèfon d'urgències: Nom del pare: Nom de la mare:

Adreça electrònica:

Esport que vull fer a les estades: polisportiu futbol bàsquet

COM FER LA INSCRIPCIÓ

- Les inscripcions es fan a partir del 18 de maig :
A les oficines del Consell Esportiu de l'Anoia (Complex Esportiu Les Comes), entregant la butlleta d'inscripció, l'autorització paterna i la còpia del resguard de la transferència bancària o amb l'import total en efectiu.
- També podeu enviar tota la documentació degudament escanejada a activitats@pmeigualada.cat, amb el resguard de la transferència bancària, i posant el nom del participant.
- Número de compte: **BBVA ES44 0182 8099 110201529472**

ANULLACIÓ D'INSCRIPCIÓ

- Es podrà anul.lar la inscripció fins 10 dies abans del dia de sortida, en aquest cas suposarà la pèrdua del 25% del preu total.
 - Si l'anul.lació s'efectua fora de l'esmentat termini, suposarà la pèrdua total de l'import, a excepció de baixes per raons mèdiques.
- En aquest cas la sol.litud haurà d'anar acompanyada del corresponent certificat mèdic i suposarà la pèrdua del 50% del preu total.

Les dades que vostè ens proporciona seran introduïdes en un fitxer propietat del Consell Esportiu de l'Anoia amb la finalitat de tramitar la seva inscripció i rebre informació de properes activitats esportives organitzades per aquest organisme. Les seves dades podran ser cedides a tercers únicament pel compliment d'obligacions legalment establertes. En qualsevol cas, d'acord amb la Llei O.15/1999, de protecció de dades de caràcter personal, vostè pot en tot moment exercir els seus drets d'oposició, accés, rectificació i cancel.lació dirigint-se al Consell Esportiu de l'Anoia, c/ Carles Riba, s/n, 08700 Igualada.

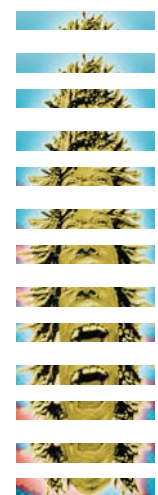

BUTLLETA D'INSCRIPCIÓ